

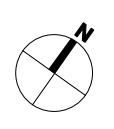

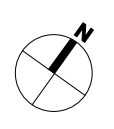

- Wohngruppen 1304qm
- Mischnutzung 50/50 40qm
- Betreutes Wohnen 94qm

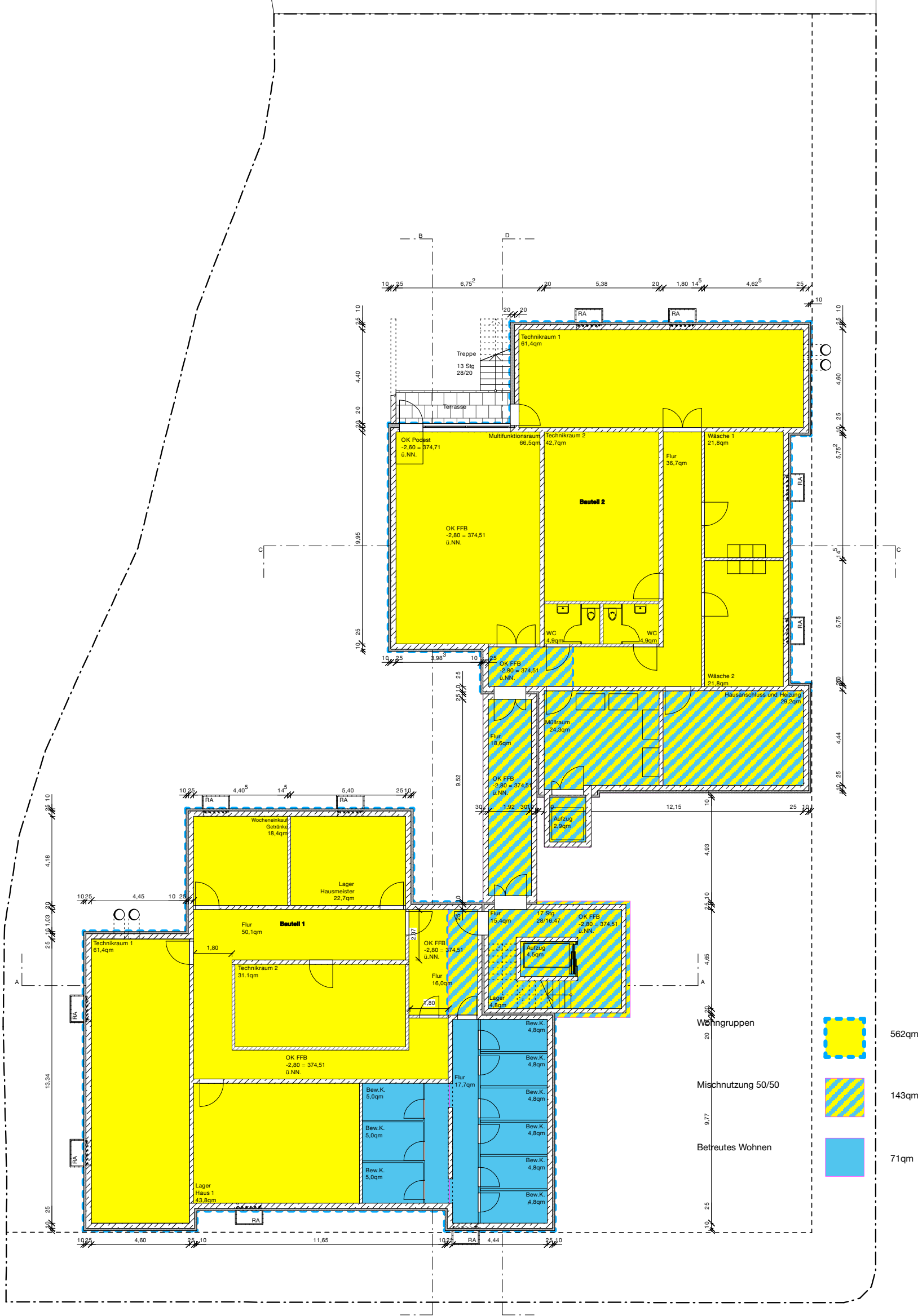



| | | | | |
|----------------|--|--|---|---|
| <p>Bauherr</p> | <p>Planung architekturbüro ziersch grawolfstraße 1 82166 gräfelfing fon 089 854848 03 fax 089 854848 05 ziersch@arcor.de</p> | <p>Projekt: Wohngruppenhäuser Godramsteinerstr. Stiftung Ingenium Ingolstadt</p> | <p>Planinhalt : Grundriss UG Erläuterungen zur Darstellung der anteilige Flächenverteilung</p> <p>PlanNr. 2.00</p> | <p>Masstab 1:200</p> <p>29.10.2010 Datum</p> |
|----------------|--|--|---|---|



- Wohngruppen  702qm
- Mischnutzung 50/50  38qm
- Betreutes Wohnen  0qm

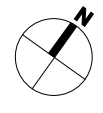

Bauherr

Planung
 architekturbüro ziersch
 grawolfstraße 1
 82166 gräfelfing
 fon 089 854848 03
 fax 089 854848 05
 ziersch@arcor.de

Projekt:
**Wohngruppenhäuser
 Godramsteinerstr.
 Stiftung Ingenium Ingolstadt**

Planinhalt :
 Grundriss EG
 Erläuterungen zur Darstellung der anteilige
 Flächenverteilung

PlanNr. 2.01

Masstab
 1:200

29.10.2010
 Datum

